

Belka kratownicowa BK1  
ilość - 3  
stal S355  
śruby M16-10.9  
liczba elementów nr1-12szt.  
liczba elementów nr3-48szt.  
liczba elementów nr4-6szt.  
liczba elementów nr5-6szt.  
liczba elementów nr6-12szt.  
liczba elementów nr7-12szt.

| Lp.                | Nazwa     | Długość (m) | Ilość (szt.) | Łączna długość (m) | Ciepłota (kg/m) | Ciepłota (kg/m <sup>2</sup> ) | Łączny ciężar (kg) |
|--------------------|-----------|-------------|--------------|--------------------|-----------------|-------------------------------|--------------------|
| 1                  | RK40x40x3 | 7,270       | 12           | 87,240             | 3,44            |                               | 297,5              |
| 2                  | RK25x25x3 | 1,252       | 48           | 60,096             | 2,00            |                               | 120,2              |
| 3                  | RK25x25x3 | 0,880       | 48           | 42,240             | 2,00            |                               | 84,5               |
| 4                  | RK25x25x3 | 0,960       | 6            | 5,760              | 2,00            |                               | 11,5               |
| 5                  | RK25x25x3 | 0,210       | 6            | 1,260              | 2,00            |                               | 2,5                |
| 6                  | 8x100     | 0,100       | 12           | 1,200              |                 |                               | 7,5                |
| 7                  | 10x60     | 0,160       | 12           | 1,920              |                 |                               | 9,9                |
| ŁĄCZNY CIĘŻAR (kg) |           |             |              |                    |                 |                               | 532,7              |

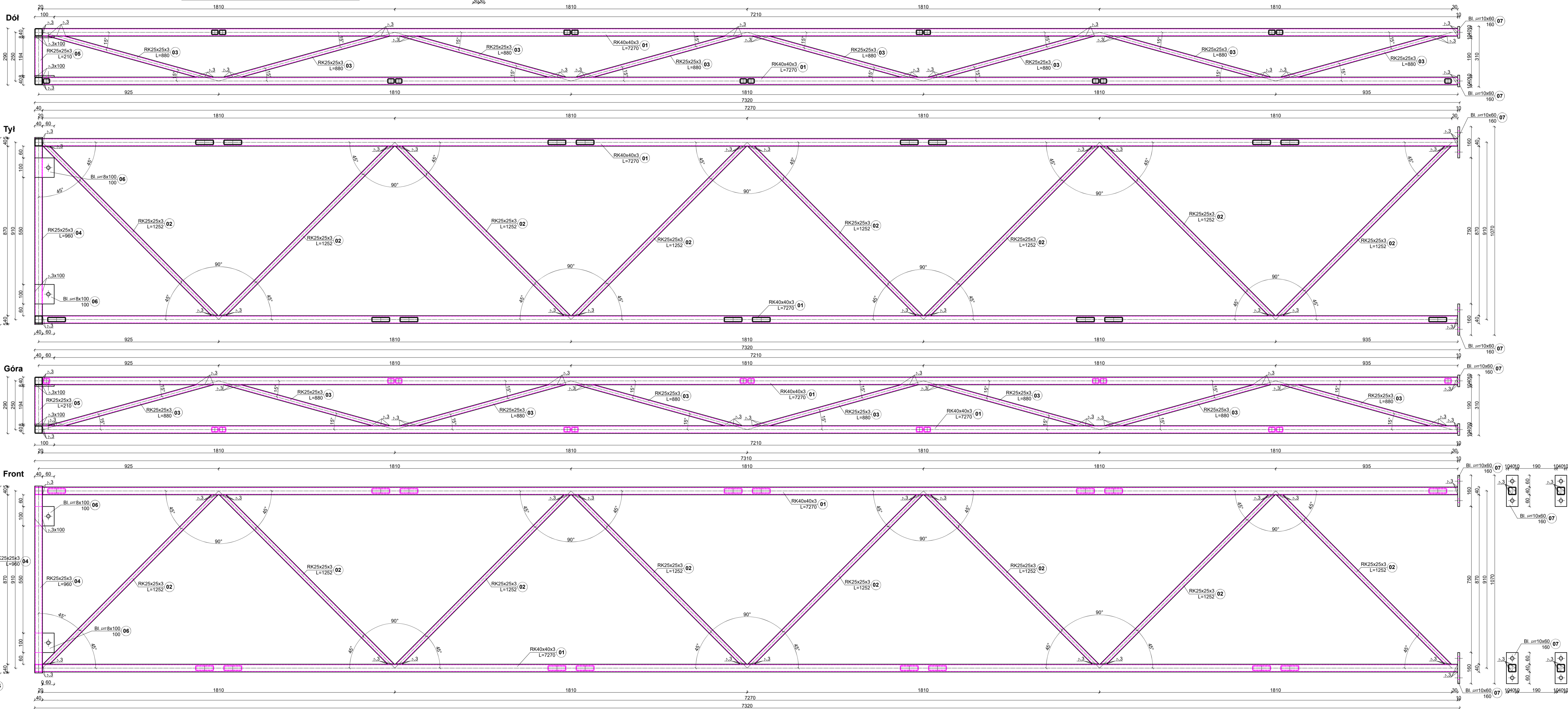
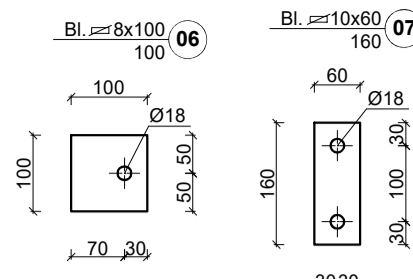

INWESTOR

Łużyckie Centrum Recyklingu Sp. z o.o.

Marszów 50A, 68-200 Żary

KRS: 0000297754

WZNIKŁA INWESTYCJA

Nadbudowa i przebudowa budynku biurowego

Łużyckiego Centrum Recyklingu Sp. z o.o.

z niezbędną infrastrukturą techniczną

i zagospodarowaniem terenu

Kategoria obiektu budowlanego XVI

OBIEKT

BUDYNEK BIUROWY

ADRES BUD.

Marszów 50A, 68-200 Żary

dz. nr 175/1 obręb 0013 Marszów

jednostka ewidencyjna 081110, 2 Żary - Gmina

powiat żarski, województwo lubuskie

PROJEKTANT

mgr inż.

Maciej Jans

UPRZEMISŁOWOŚĆ

LBS/0014/PBKb/19

w specjalności:

konstrukcyjno -

budowlanej

PODPIS

OPRACOWUJĄCY

mgr inż.

Maciej Marcinia

UPRZEMISŁOWOŚĆ

LBS/0043/PW/OK/10

w specjalności:

konstrukcyjno -

budowlanej

PODPIS

NAZWA RYSUNKU

Belka kratownicowa BK1

PROJEKTANT

mgr inż.

Maciej Jans

UPRZEMISŁOWOŚĆ

LBS/0014/PBKb/19

w specjalności:

konstrukcyjno -

budowlanej

PODPIS

OPRACOWUJĄCY

mgr inż.

Maciej Marcinia

UPRZEMISŁOWOŚĆ

LBS/0043/PW/OK/10

w specjalności:

konstrukcyjno -

budowlanej

PODPIS

NAZWA RYSUNKU

Belka kratownicowa BK1

DATA

04.03.2025

SKALA

1:10

BRANŻA

KONSTR.

STRONA

PT-K-1.102.117